



Le chauffeur doit être apte à comprendre le protocole de sécurité en français.

MATIERE : Livraison clinker vers plateforme stockage intermédiaire

ÉTABLISSEMENT D'ACCUEIL CIMENTS CALCIA Usine de Bussac 17210 BUSSAC-FORET Tél : 05.46.04.34.40 Fax : 05.46.04.34.41 Représentant CC : Xavier Hareng Tél : 05 46 04 34 45 Fax : 05 46 04 34 40	FOURNISSEUR Raison sociale : Adresse : Responsable : Tél : Fax : Mail :	ENTREPRISE DE TRANSPORT Raison sociale : TRATEL Adresse : 162 Avenue du Ht Leveque 33600 PESSAC Responsable : D. RODRIGUES Tél : 05 57 26 27 81 Fax : 05 57 26 27 81 Mail :	PERMANENT <input checked="" type="checkbox"/> (opérations répétitives) PONCTUEL <input type="checkbox"/> CHARGEMENT <input type="checkbox"/> DÉCHARGEMENT <input checked="" type="checkbox"/>
---	--	---	---

ATTENTION ! EN CAS DE REFUS DU CHARGEMENT, LA REGLEMENTATION ADR AINSI QUE LE PTAC ADMISSIBLE DEVRONT ÊTRE RESPECTES, LE CAS ECHEANT L'ENSEMBLE ROUTIER NE SERA PAS REMIS SUR LA ROUTE.

LIEU DE L'OPÉRATION : Zone stockage plateforme intermédiaire (voir plan)

HORAIRES D'OUVERTURE : 8H00-12h00 / 13h30-17h30

TONNAGE / VOLUME :

CONDITIONNEMENT : VRAC PALETTES COLIS NON PALETTISE CONTENEUR CAISSE
 AUTRE , A PRECISER :

MATÉRIEL NÉCESSAIRE :

CARACTERISTIQUE ET AMENAGEMENT DU VEHICULE	EQUIPEMENT DU VEHICULE MANŒUVRE PAR LE PERSONNEL DE L'ENTREPRISE DE TRANSPORT	MATERIEL DE CIMENTS CALCIA MANŒUVRE PAR SON PERSONNEL
CITERNE <input type="checkbox"/>	GRUE AUXILIAIRE <input type="checkbox"/>	GRUE AUXILIAIRE <input type="checkbox"/>
BENNE <input checked="" type="checkbox"/>	CHARIOT ÉLÉVATEUR <input type="checkbox"/>	CHARIOT ÉLÉVATEUR <input type="checkbox"/>
PLATEAU NU <input type="checkbox"/>	TRANSPALETTE MANUEL <input type="checkbox"/>	PONT ROULANT <input type="checkbox"/>
PLATEAU BACHE <input type="checkbox"/>	DIABLE <input type="checkbox"/>	MONORAIL <input type="checkbox"/>
MALAXEUR <input type="checkbox"/>	AUCUN <input checked="" type="checkbox"/>	AUCUN <input checked="" type="checkbox"/>
< 3,5 T <input type="checkbox"/>		
AUTRES :	AUTRES.....	AUTRES.....

CONSIGNES PARTICULIERES :

Suivre la fiche de données de sécurité au poste de travail affichée sur place (en annexe 1)

- Respecter le plan de circulation et les limitations de vitesse.
- Se munir de protections individuelles en fonction du déchet transporté.
- Vérifier l'absence de personne aux alentours de la benne.
- Interdiction de boire, de manger, de fumer, d'entreposer des aliments ou des boissons sur le poste de travail.
- Risque lié à la ligne aérienne haute tension proche de la zone de déchargement : respecter la distance de sécurité de 5 m
- Risque de chute sur dans la trémie : se tenir à distance (2 m minimum) du rebord de la trémie
- Risque de collision lié à la coactivité avec le chauffeur de chargeuse : se coordonner pour décharger

VALIDATION DU PROTOCOLE

Mise à jour : 2021 - Version : 1

POUR L'ENTREPRISE D'ACCUEIL : Signature : Date :	POUR LE FOURNISSEUR Signature : Date :	POUR LE TRANSPORTEUR : Frédéric FAURE AQS  TRATEL PESSAC 162 Avenue du Ht Leveque 33600 PESSAC Tél. : 05.57.26.27.81 Fax : 05.57.26.27.81
---	---	---

--	--	--

CONSIGNES DE SECURITE

L'ENTREE DU SITE EST INTERDITE A TOUT PASSAGER D'UN CAMION QUI NE SERAIT PAS IDENTIFIE COMME CONDUCTEUR OU PERSONNE HABILITEE. LE CONDUCTEUR DOIT DONC S'ORGANISER POUR ARRIVER SUR LE SITE SANS PASSAGER.

Equipements de protection individuelle

Obligatoires	Selon l'analyse des risques
  	 <input type="checkbox"/>  <input checked="" type="checkbox"/>  <input type="checkbox"/>  <input type="checkbox"/>  <input type="checkbox"/>  <input type="checkbox"/>  <input type="checkbox"/>
<div style="display: flex; justify-content: space-around; font-size: small;"> <div style="border: 1px solid black; padding: 2px;">LUNETTES ET CASQUE DE SECURITE</div> <div style="border: 1px solid black; padding: 2px;">CHAUSSURES DE SECURITE MONTANTES</div> <div style="border: 1px solid black; padding: 2px;">TENUE OU GILET HAUTE VISIBILITE</div> </div>	

Le port de manches courtes et de short est interdit.

Le port de la visière intégrée au casque est interdit.

Les lunettes de sécurité obligatoires sont des lunettes indépendantes du casque.





Risque chimique par inhalation (toxique), par contact
 par ingestion (toxique), dangereux pour l'environnement

Protection des yeux spécifique : aucun

Protection respiratoire spécifique : aucune

Gants de protection spécifiques : Port de gants de manutention obligatoires

Vêtement spécifique : aucun

		SIGNALER SA PRESENCE RESPECTER LE SENS DE CIRCULATION ET LE CODE DE LA ROUTE LES BENNABLES, DECHARGEZ SUR UNE SURFACE PLANE POUR EVITER LES RETOURNEMENTS. ZONE OU MATIERE COMBUSTIBLE/EXPLOSIVE <input type="checkbox"/> - RESPECTER L'INTERDICTION DE FUMER EN DEHORS DES ZONES FUMEURS LAISSER LA PRIORITE AUX ENJINS SUR LE SITE RESPECTER LES PASSAGE PIETONS
	 Au volant et en zone ATEX	

INTERDICTION DE ROULER BENNE LEVEE

CHRONOLOGIE DES OPERATIONS

Tâches à effectuer	Responsable	
	Calcia	Chauffeur
1. Arrivée du camion à l'usine		x
2. Pesée du camion (bureau commercial) et alerte en cas de surcharge (utilisation du badge)	x	
3. Se rendre sur la plateforme de stockage intermédiaire en suivant le plan		X
4. Se présenter à la personne en charge de la surveillance des déchargements		X
5. Attendre si nécessaire que le dernier camion ait terminé de vider avant de se préparer à rentrer dans la zone en marche arrière		X
6. Une fois l'autorisation donnée, faire la manœuvre pour reculer dans la zone de déchargement		X
7. Vérifier que les tas de clinker sont bien relevés par la chargeuse, si ce n'est pas le cas signalez le à la personne en charge de la surveillance de la zone		X
8. Reculer le camion contre le tas de clinker		X
9. Rester dans la cabine du camion pendant le déchargement et port de la ceinture obligatoire		X
10. Lever progressivement la benne pour obtenir un écoulement régulier		X

11. Lorsque la benne est vide, l'abaisser lentement		X
12. Avancer le camion		X
13. Descendre de la cabine avec les EPI et contrôler que la benne est vide		X
14.		
15. Fermer les portes de la benne		X
16. Retourner au pont de pesée		x
17. Pesée du véhicule		x
18. Retour au bureau commercial et rendre le badge		x
19. Remplir les documents et les rendre au chauffeur	x	
20. Départ camion		x

PLAN DE CIRCULATION

LE CHAUFFEUR ACCEDE AUX AIRES DE CHARGEMENT/DECHARGEMENT
EN EMPRUNTANT L'ITINERAIRE INDIQUE SUR CE PLAN

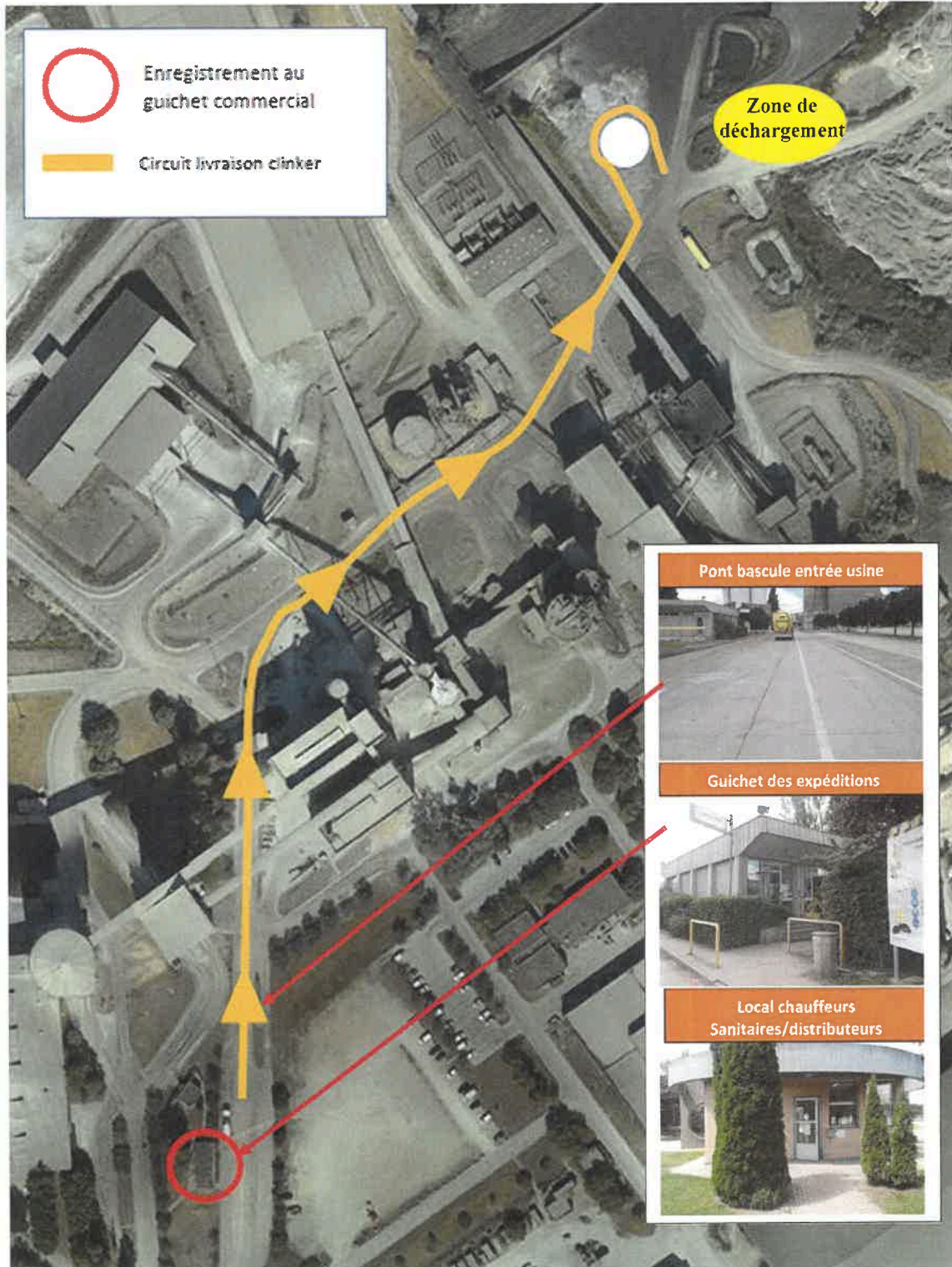

Déchargement sur la plateforme stockage intermédiaire

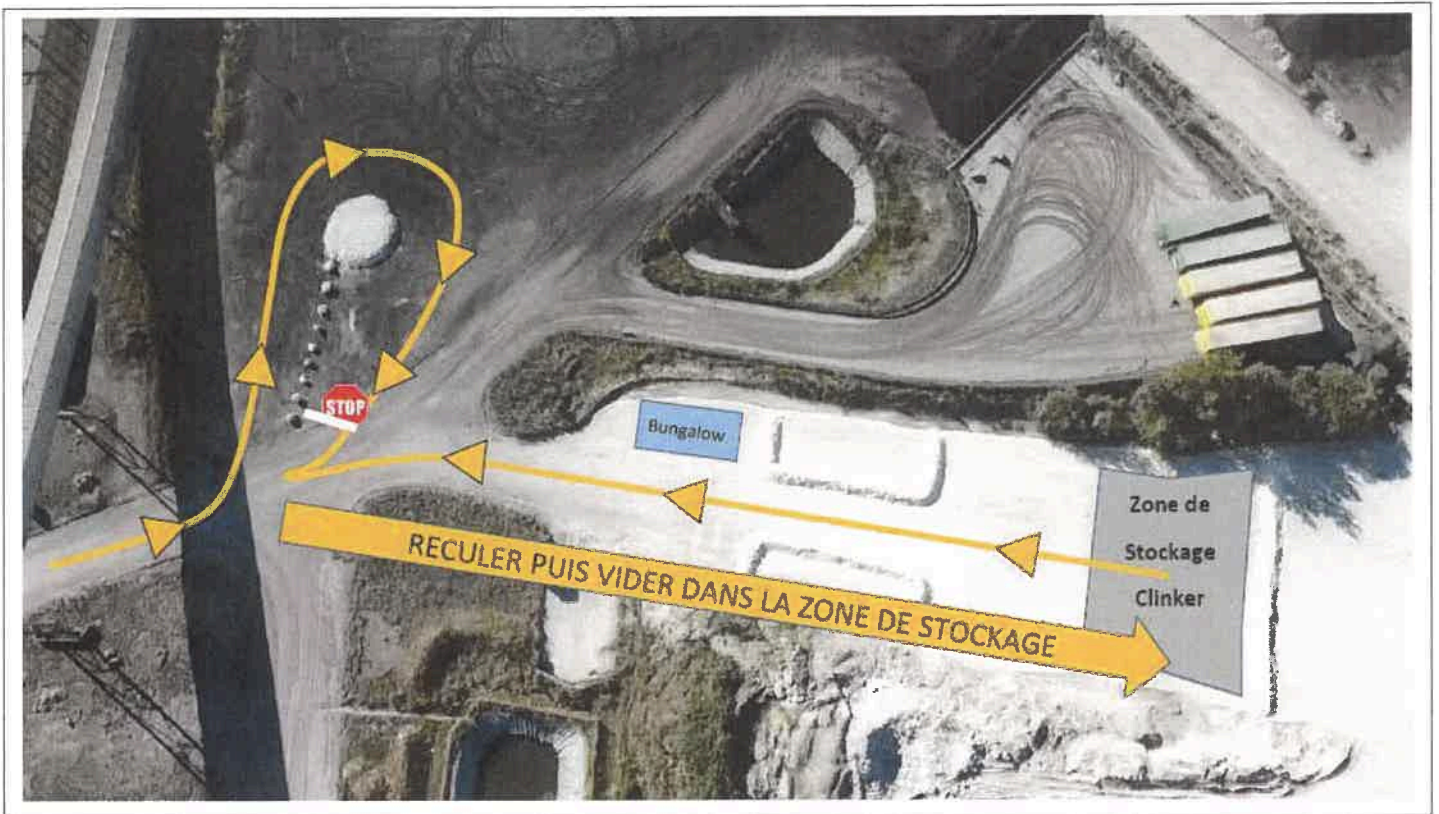

<p>Pour toute(s) question(s) contacter la salle de contrôle</p> <p>05.46.04.34.40</p>	URGENCE	
	<p>En cas Accident ou d'Incendie</p> <p>3222 d'un poste fixe 05 46 04 98 77 d'un portable SOYEZ PRICIS DANS VOTRE MESSAGE</p>	<p>En cas d'épandage accidentel</p> <p>Prévenir la salle de contrôle. En cas d'épandage plus important, appelez le 3222 ou le 0546049877.</p>
<p>Le chauffeur signalera tout accident, incident ou situation dangereuse</p>		